

# Корь

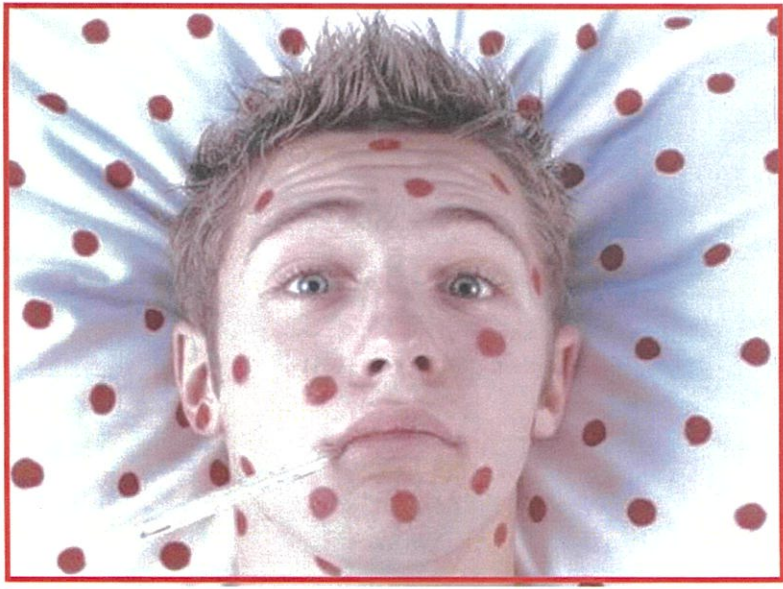

Острое инфекционное заболевание преимущественно детского возраста. Проявляется общей интоксикацией, выраженным воспалением слизистых оболочек дыхательных путей (кашель, насморк, конъюнктивит) и пятнисто — папулезной сыпью по всему телу.

Осложнения при кори характеризуются большим разнообразием. Чаще поражается дыхательная система: гнойный назофарингит, гнойный трахеобронхит, пневмония, отит, ангина, синусит. На втором месте стоит поражение желудочно-кишечного тракта — стоматиты, энтероколиты. Самые тяжелые осложнения со стороны нервной системы: энцефалит, менингоэнцефалит со смертельным исходом.

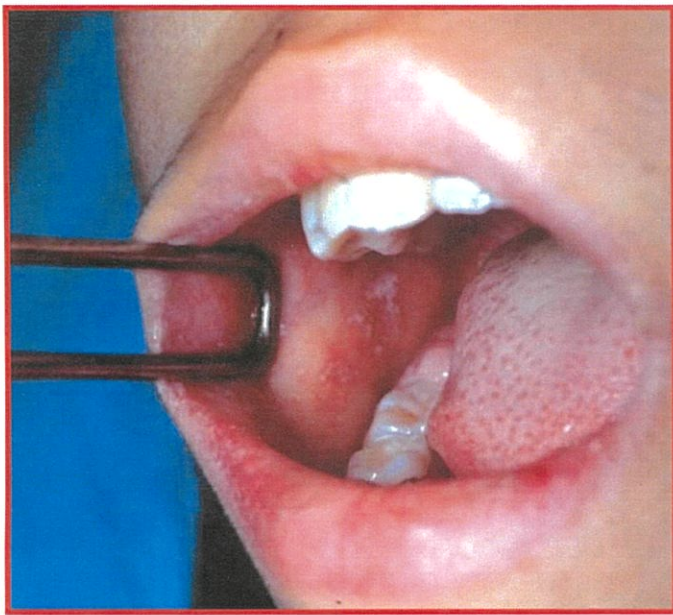

**Пятна Бельского- Филатова- Коплика на внутренней поверхности щек**



**Сливающаяся сыпь**

***Для снижения заболеваемости корью проводится вакцинация детей в возрасте 12 месяцев, вторая прививка производится в 6 лет перед школой.***

Вакцину вводят подкожно. Применяется ЖКВ (живая коревая вакцина), а также сочетанная вакцина против кори, паротита и краснухи.

У 5-10% детей после прививки может быть повышение температуры, кореподобная сыпь в течение 2-3 дней. Вне зависимости от выраженности реакции ребенок не заразен для окружающих.